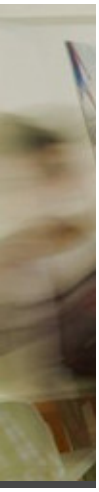

Destination BOURNEMOUTH

Référence P403R

14/07/2024 - 27/07/2024

Objectifs

- Développer la connaissance de la langue anglaise dans un environnement international
- Révision des connaissances et travail de l'oral
- Découverte du mode de vie britannique

Activités

- 30 heures de cours dispensées par des enseignants natifs
- Activités sportives et ludiques, visites locales
- Une journée entière d'excursion à Londres
- 2 soirées à thème organisées à l'école(disco, karaoké, vidéo...etc) par semaine

N'oubliez pas

1. **Votre passeport en cours de validité** (merci d'emporter également une copie de vos papiers d'identité en cas de perte de l'original pendant le séjour, cela facilitera les démarches sur place)**.**
2. **En version papier, l'autorisation de sortie du territoire (signée par les parents) ainsi que la copie de la pièce d'identité du parent signataire** et la copie du livret de famille si le nom de la personne signataire est différent de celui de l'enfant.
3. **En version papier, votre fiche sanitaire de liaison** à remettre à l'accompagnateur au départ
4. **Votre attestation d'assurance rapatriement** (si vous n'avez pas souscrit à celle proposée par CLC)
5. **De l'argent liquide pour les repas des voyages aller et retour (minimum 10€ par repas)** car ils ne sont pas inclus dans le prix du séjour
6. Votre gourde pour le voyage et pour les visites
7. Votre traitement médical, si vous en avez un, avec son ordonnance

Important

Le collège King's Bournemouth fait partie d'un groupe prestigieux de collèges internationaux britanniques, fondé en 1957. Il est situé dans un quartier résidentiel serein, à seulement cinq minutes de marche du centre-ville et de la plage. L'école est installée dans deux bâtiments pittoresques entourés de jardins verdoyants et paisibles. Les étudiants peuvent faire une pause après leurs cours et rencontrer d'autres étudiants dans les patios et les pelouses de l'école.

- L'hébergement en résidence est en chambre individuelle avec salle de bain privée. La résidence est située à 10 minutes à pied de l'école. Les petits déjeuners et les dinés sont assurés par la résidence. Wi-fi disponible gratuitement.

- Exemples d'activités sur le centre : tennis de table, mini golf, basketball, volleyball, etc. Cette liste est donnée à titre indicatif. Les activités sont variables et dépendent des programmes définitifs de l'école

- Visites locales proposées par l'école: Winchester, Hengistbury Head, Portsmouth, Southampton, Kingston Lacy, etc.

- Les journées d'excursion sont organisées par l'école et permettent de découvrir une ville anglaise typique parmi Londres, Oxford ou encore Bath

- 2 soirées organisées par semaine seront prévues : disco, talent show, quiz night, karaoké, sports...

- Sorties le soir limitées à 21h30 pour les participants qui ont moins de 16 ans, et 22h30 pour les participants qui ont 16 et 17 ans et à condition que les parents aient donné l'autorisation sur le bulletin d'inscription.

- Repas: Les petits déjeuners et les repas du soir sont pris chez la famille hôtesse du lundi au dimanche. Les repas du midi sont fournis et pris à l'école du lundi au vendredi. Les familles hôtesses fournissent des paniers repas pour les repas du midi pour le week-end

- Les cours d'anglais peuvent être soit en matinée soit l'après-midi

- Les excursions d'une demi-journée sont soumises à modification, mais une prestation équivalente sera fournie.

- Voyage: Pour vos dates et horaires de départ et retour, merci de bien vouloir consulter la convocation sur votre espace Internet.

- Pensez à munir votre enfant d'adaptateur pour les prises UK (ce ne sont pas les mêmes qu'en France)

- N'oubliez pas d'emporter de l'argent de poche et de faire le change avant votre départ (seules les livres sont acceptées)

Remarque : La réussite de votre séjour est notre plus grande préoccupation. Aussi, n’hésitez pas à nous faire part de vos remarques afin d’améliorer les conditions de votre séjour pendant votre séjour. En effet, une fois votre séjour terminé, il sera trop tard pour intervenir.

Ce programme est susceptible de subir quelques modifications

Dimanche 14/07/2024	Voyage accompagné au départ de Toulouse (via Roissy), Paris, Lorraine TGV, Tours, Avignon, Strasbourg, Rennes, Nantes, Marseille, Lyon ou Bordeaux Convocation à Lille à 14h00 Voyage en Eurostar Lille/Londres. Départ à 17h00 et arrivée à 17h30 Transfert en bus privé jusqu'à Bournemouth. Installation dans les familles hôtesses. Consultez votre convocation sur votre e-dossier pour retrouver les détails de votre départ			
Lundi 15/07/2024	**09h00 - 12h30** Test d'anglais & cours d'anglais	**12h30 - 13h30** Pause déjeuner	**14h00 - 17h30** Activités sur le centre	**19h30 - 21h00** Soirée organisée par l'école
Mardi 16/07/2024	**09h00 - 12h30** Cours d'anglais	**12h30 - 13h30** Pause déjeuner	**14h00 - 17h30** Découverte de la cathédrale de Winchester	
Mercredi 17/07/2024	**09h00 - 12h30** Cours d'anglais	**12h30 - 13h30** Pause déjeuner	**14h00 - 18h00** Activités sur le centre	
Jeudi 18/07/2024	**09h00 - 12h30** Cours d'anglais	**12h30 - 13h30** Pause déjeuner	**14h00 - 17h30** Découverte de Hengistbury Head	
Vendredi 19/07/2024	**09h00 - 12h30** Cours d'anglais	**12h30 - 13h30** Pause déjeuner	**14h00 - 17h30** Activités sur le centre	**19h30 - 21h00** Soirée organisée par l'école
Samedi 20/07/2024	**09h00 - 18h00** Journée d'excursion à **LONDRES** et croisière sur la Tamise			
Dimanche 21/07/2024	Journée libre sur le centre			
Lundi 22/07/2024	**09h00 - 12h30** Activités sur le centre	**12h30 - 13h30** Pause déjeuner	**14h00 - 17h30** Cours d'anglais	**19h30 - 21h00** Soirée organisée par l'école

Mardi 23/07/2024	**09h00 - 12h30** Excursion à Adventure Park	**12h30 - 13h30** Pause déjeuner	**14h00 - 17h30** Cours d'anglais
Mercredi 24/07/2024	**09h00 - 12h30** Activités sur le centre	**12h30 - 13h30** Pause déjeuner	**14h00 - 17h30** Cours d'anglais
Jeudi 25/07/2024	**09h00 - 12h30** Découverte de Christchurch	**12h30 - 13h30** Pause déjeuner	**14h00 - 17h30** Cours d'anglais

Vendredi 26/07/2024	**09h00 - 12h30** Activités sur le centre	**12h30 - 13h30** Pause déjeuner	**14h00 - 17h30** Cours d'anglais	**19h30 - 21h00** Soirée organisée par l'école

Samedi 27/07/2024	Transfert à la gare de Londres Départ de l'Eurostar pour Lille à 13h01 et arrivée à 15h27 Retour accompagné vers Toulouse (via Roissy), Paris, Lorraine TGV, Tours, Avignon, Strasbourg, Rennes, Nantes, Marseille, Lyon ou Bordeaux Consultez votre convocation sur votre e-dossier pour retrouver les détails de votre retour